

ORLÉANS CO'Met

SALLE SPORTIVE, PALAIS DES CONGRÈS ET PARC DES EXPOSITIONS

MAÎTRE D'OUVRAGE :				ORLÉANS MÉTROPOLE	5, place du 6 juin 1944	45000 Orléans	Tél: 02 38 78 75 75
RÉALISATEUR:				BOUYGUES BÂTIMENT CENTRE SUD-OUEST	11, Avenue Jean Zay CS 81827	45008 Orléans Cedex	Tél: 02 78 62 10 00
ARCHITECTE:		JACQUES FERRIER ARCHITECTURE	ARCHITECTE:		CHAIX & MOREL ET ASSOCIÉS		
		24, rue Dareau 75014 Paris			16, Rue des Haies 75020 Paris		
		Tel:01 43 13 20 20			Tel:01 43 70 69 24		
ARCHITECTE ASSOCIÉ:		POPULOUS	ARCHITECTE		VACONSIN MAZAUD		
		14, Blades Court, Deodar Road,	D' EXÉCUTION:		1, rue royale	45000 Orléans	
		SW15 2NU Londres			Tel:02 38 54 06 32		
ARCHITECTE D'EXÉCUTION:		ATELIER POINVILLE	BE		E.S.BAT		
		Le Petit Poinville	GROS OEUVRE:		26 Avenue de Saint-Mesmin	45100 Orléans	
		Tel: 02 38 21 71 64			Tel: 02 38 77 91 98		
BE STRUCTURES:		SETEC TPI	BE CHARPENTE:		JAILLET ROUBY		
		42-52, quai de la Rapée			8 Rue Albert 1er	45000 Orléans	
		Tel: 01 82 51 62 89			Tel: 02 38 62 42 28		
BE FLUIDES:		EGIS BATIMENT CENTRE OUEST	BE ÉLECTRICITÉ:		G.T.2.E		
		3, rue Louis Braille			60 Route d'Olivet	45000 Orléans	
		de-la-Lande			Tel: 02 38 25 96 55		
		Tel: 02 99 85 70 30					
			BE PLOMBERIE:		BEFL		
					Rue des Vallées	45770 Saran	
					Tel: 02 38 65 93 32		
			BE CVC:		ETE 45		
					4 Rue Lucien Bois,	45140 Saint-Jean-de-la-Ruelle	
					Tel: 02 38 55 19 41		
PAYSAGISTE:				TER	18-20, rue du faubourg du temple	75011 Paris	Tel: 01 43 13 20 20
BE VRD:				ORLING	82, rue Clos Pasquies	45650 Saint-Jean-le-Blanc	Tel: 02 38 56 14 97
BE HQE:				ETAMINE	10, avenue des Canuts	69120 Vaulx-en-Velin	Tel: 04 37 45 34 20
BE ACOUSTIQUE:				PEUTZ	10, rue des Messageries	75010 Paris	Tel: 01 45 23 05 00
CONTRÔLEUR TECHNIQUE:				SOCOTEC	1122B, rue du Faubourg Saint-Jean	45000 Orléans	Tel: 02 38 22 89 00
COORDONNATEUR SPS:				QUALICONSLT	491 Boulevard Duhamel du Monceau	45160 Olivet	Tel: 02 38 49 32 00

LOT N° 16 – FAUX-PLAFONDS

		PEX & PDC						
		Détail de constitution des faux plafonds Halles 1 et 2						
NOM DE FICHIER : EXE_PDC_TN_LPM_FXP_DEX_DET_16503_D		ÉCHELLE :	1/10	DATE :	04/04/2022			
PHASE	BÂTIMENT	NIVEAU	ÉMETTEUR	LOT	SPÉCIALITÉ	NATURE	NUMÉRO	RÉVISION
EXE	PDC	.TN	LPM	FXP	DEX	DET	16503	D

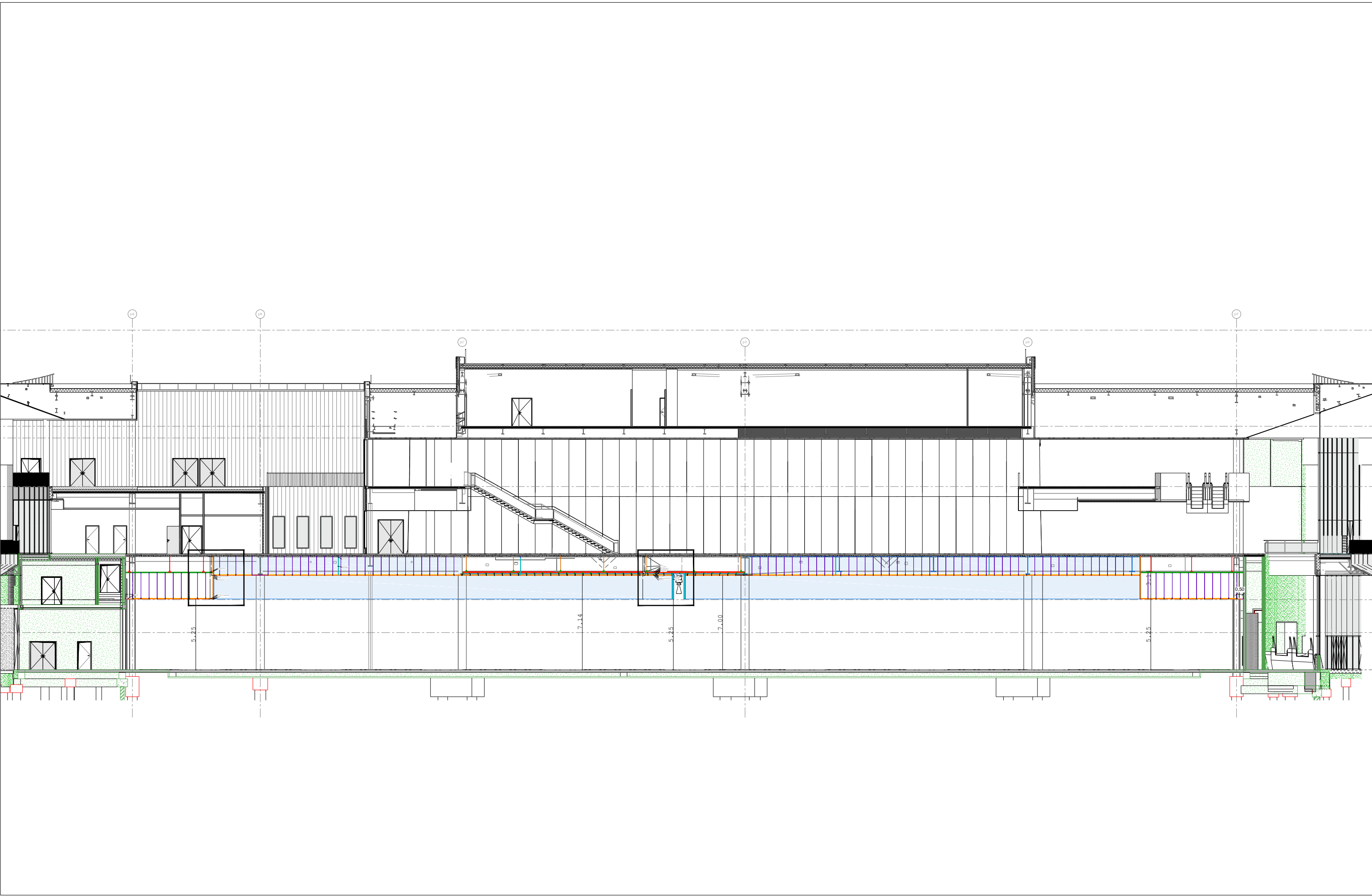

PHASE	NIVEAU	BATIMENT	EMETTEUR	LOT	SPECIALITE	DOCUMENT	INDICE	PAGE	ECHELLE	
EXE	N01	PCX	LPM	FXP		Coupe sur Halles	D	2 / 9	1 / 200	

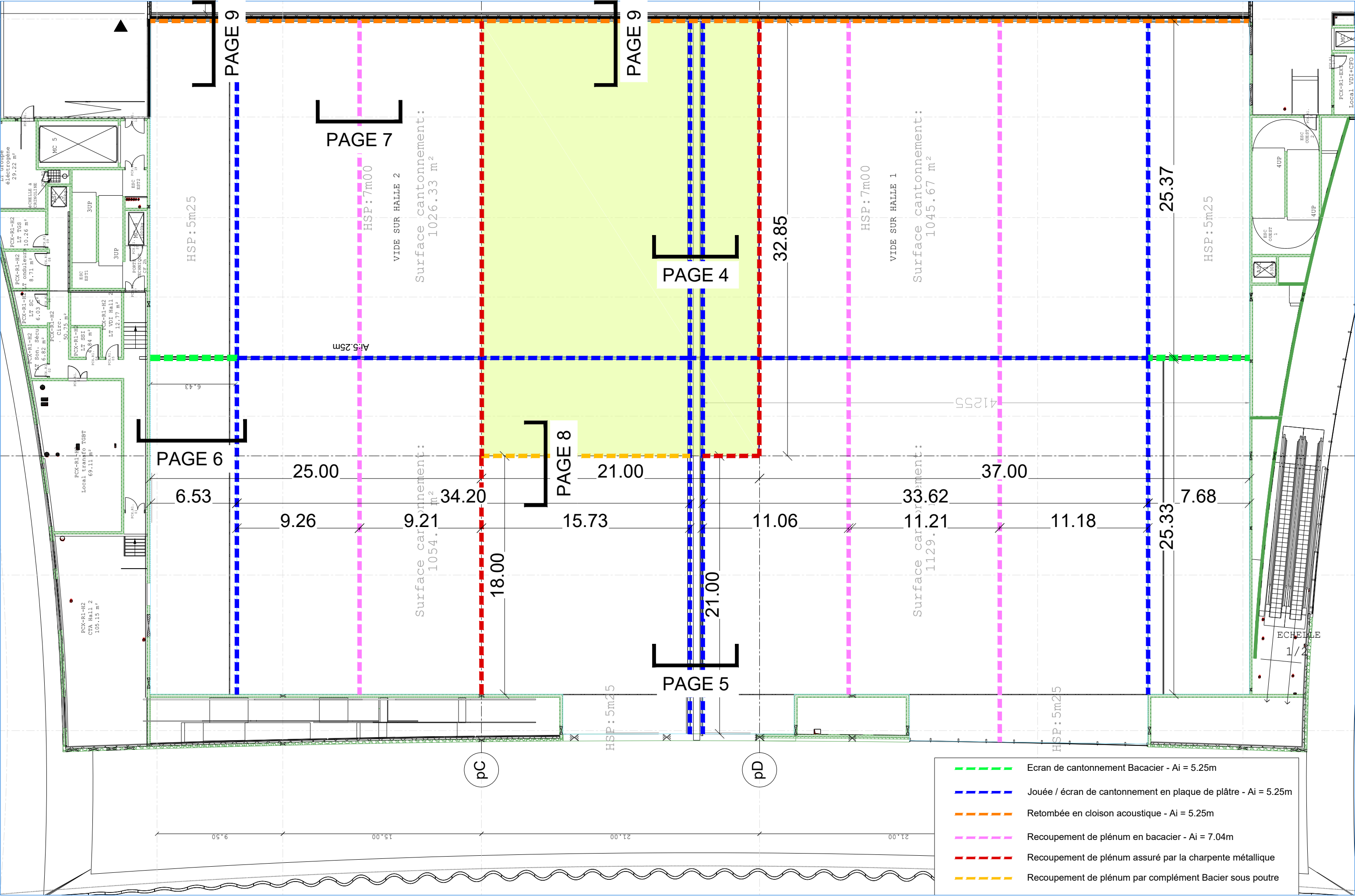

PHASE	NIVEAU	BATIMENT	EMETTEUR	LOT	SPECIALITE	DOCUMENT	INDICE	PAGE	ECHELLE
EXE	N01	PCX	LPM	FXP		Détail sur cloison amovible	D	3/9	1/250

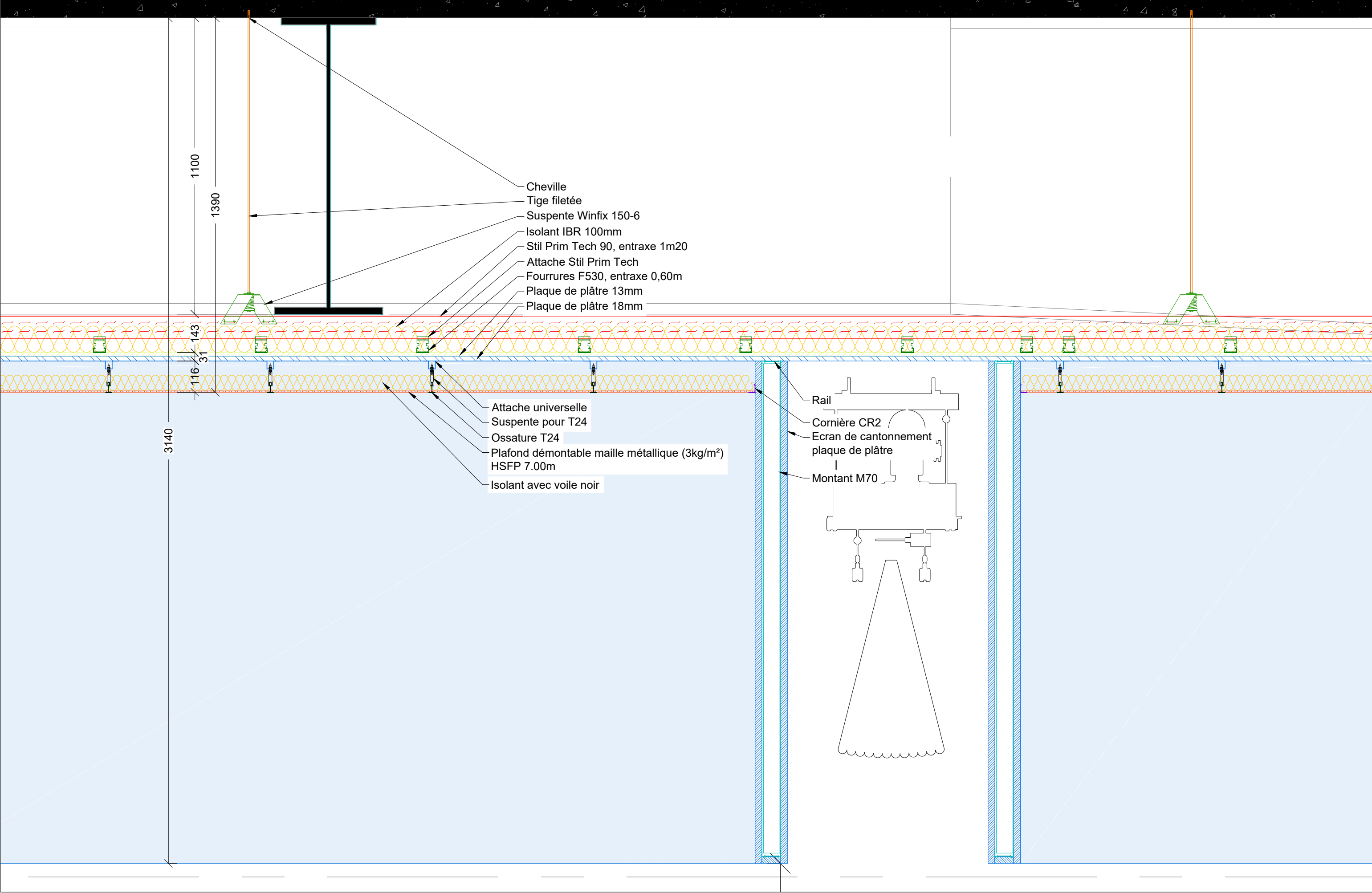

PHASE	NIVEAU	BATIMENT	EMETTEUR	LOT	SPECIALITE	DOCUMENT	INDICE	PAGE	ECHELLE	
EXE	N01	PCX	LPM	FXP		Détail faux-plafond acoustique et écrans de cantonnement	D	4 / 9		

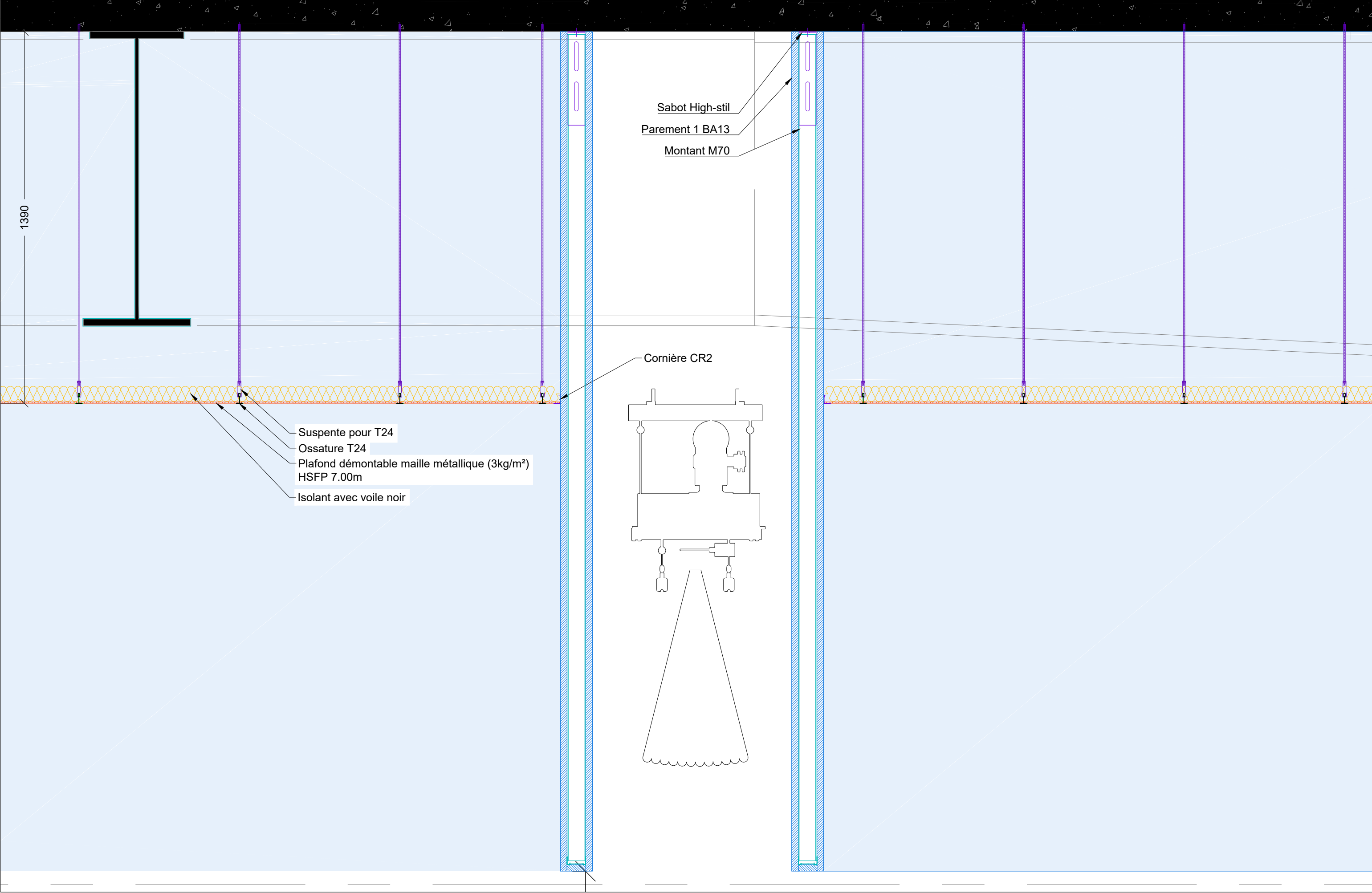

	PHASE	NIVEAU	BATIMENT	EMETTEUR	LOT	SPECIALITE	DOCUMENT	INDICE	PAGE	ECHELLE	
	EXE	N01	PCX	LPM	FXP		Détail écrans hors emprise du faux-plafond acoustique	D	5 / 9		

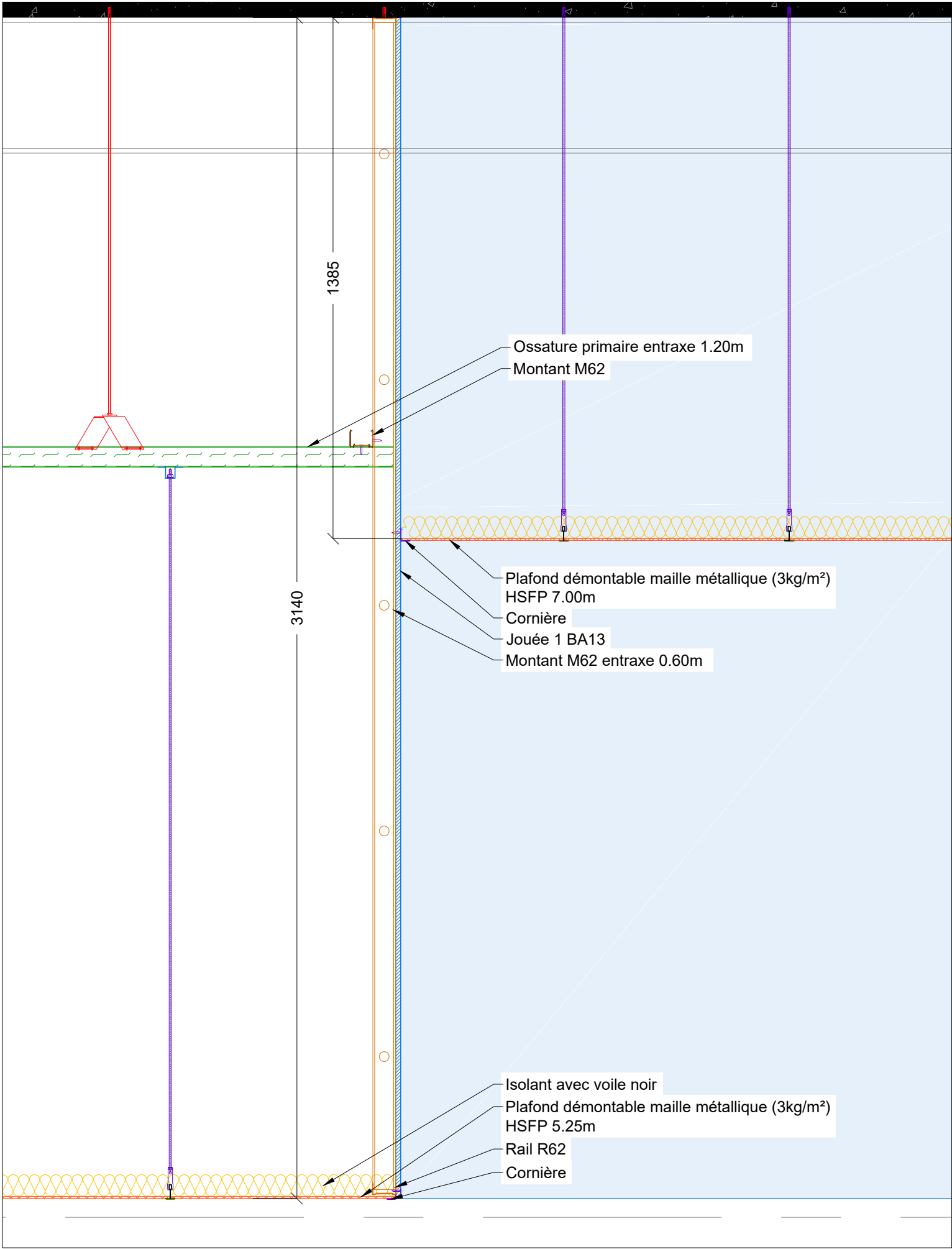
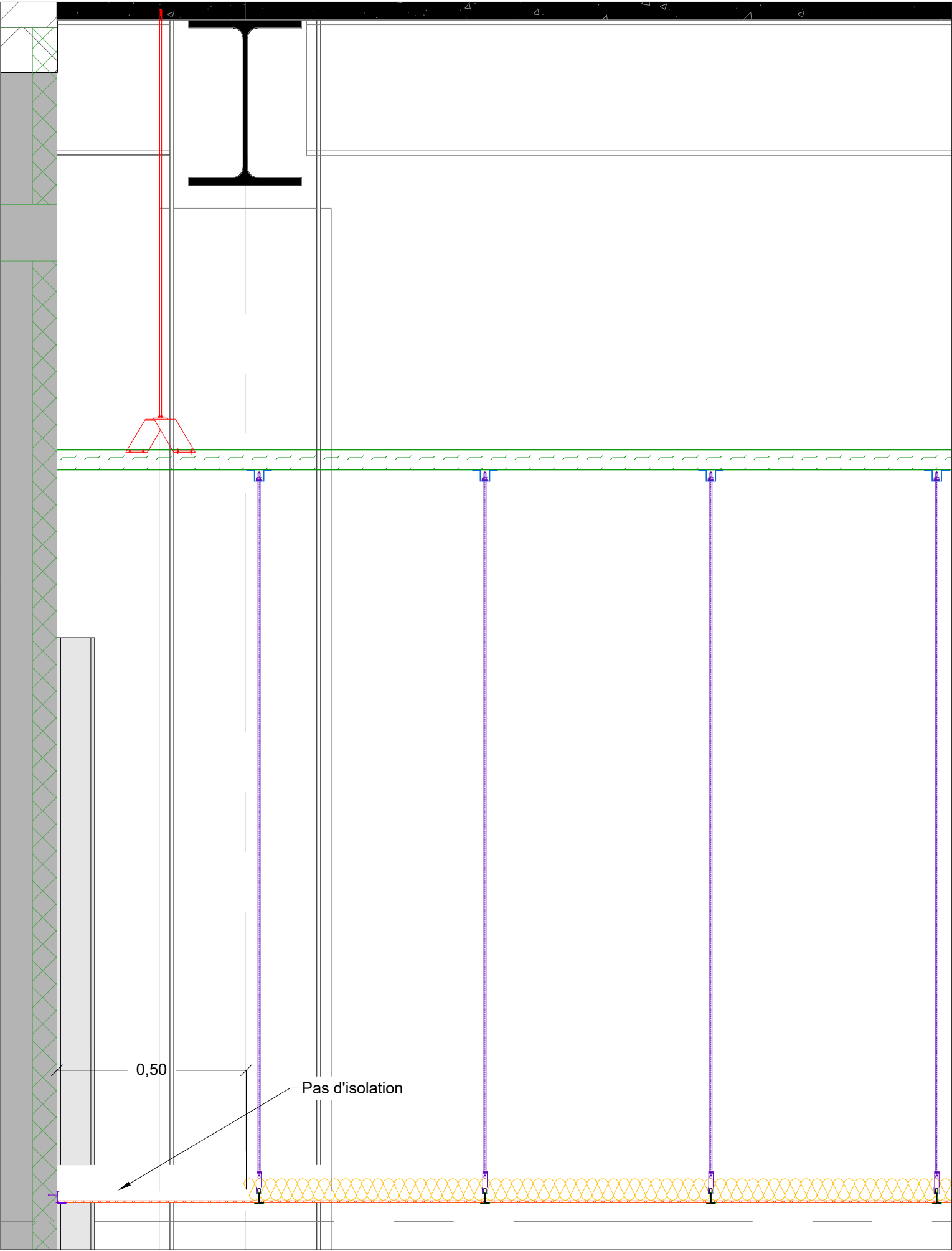

PHASE	NIVEAU	BATIMENT	EMETTEUR	LOT	SPECIALITE	DOCUMENT	INDICE	PAGE	ECHELLE	
EXE	N01	PCX	LPM	FXP		Détail sur jouée plaque de plâtre	D	6 / 9		

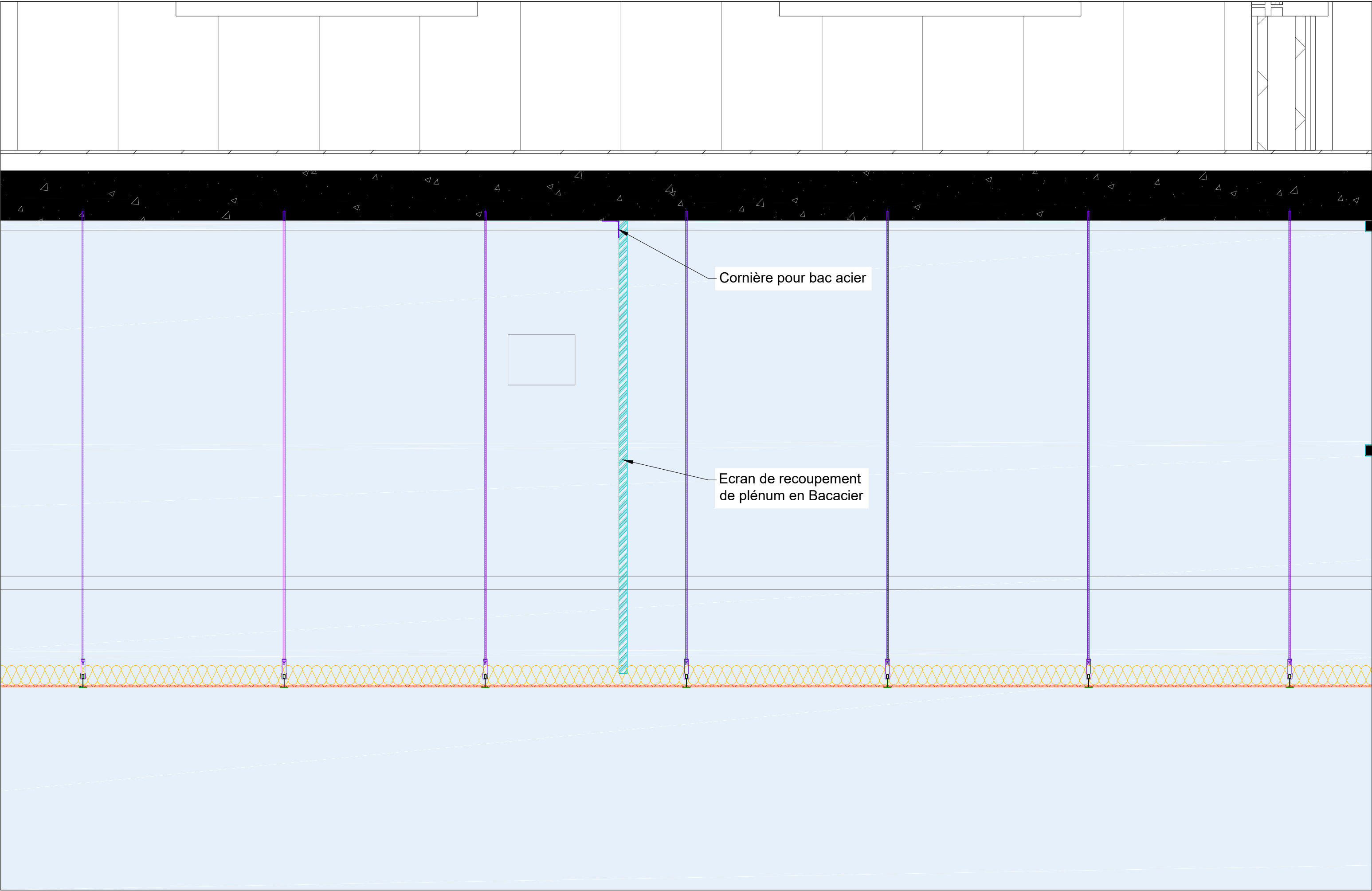

PHASE	NIVEAU	BATIMENT	EMETTEUR	LOT	SPECIALITE	DOCUMENT	INDICE	PAGE	ECHELLE	
EXE	N01	PCX	LPM	FXP		Recoupement de plénum en Bacacier	D	7/9	1/10	

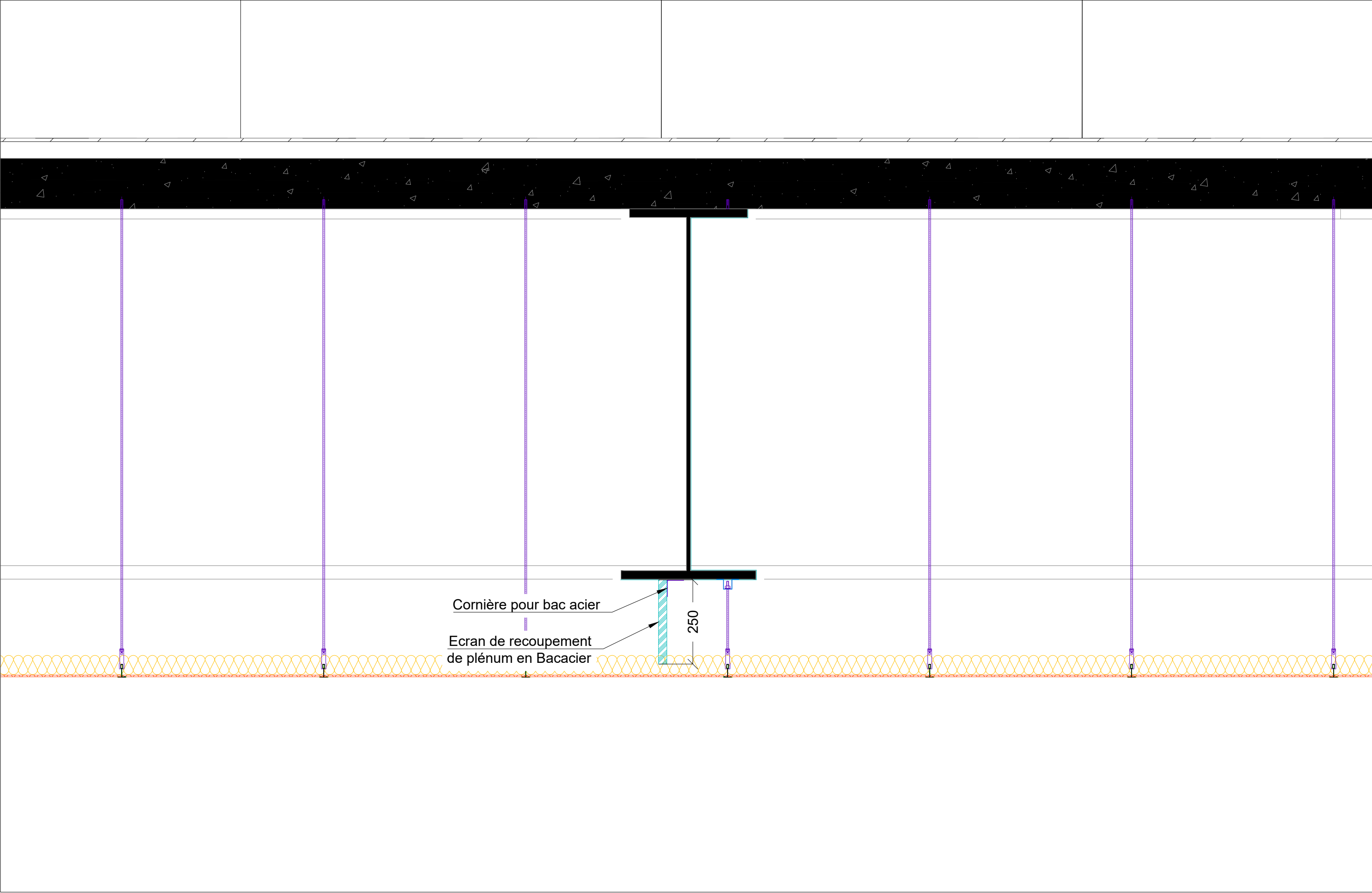

	PHASE	NIVEAU	BATIMENT	EMETTEUR	LOT	SPECIALITE	DOCUMENT	INDICE	PAGE	ECHELLE	
	EXE	N01	PCX	LPM	FXP		Complément de recoupement de plénum Bacacier sous poutre	D	8 / 9	1 / 10	

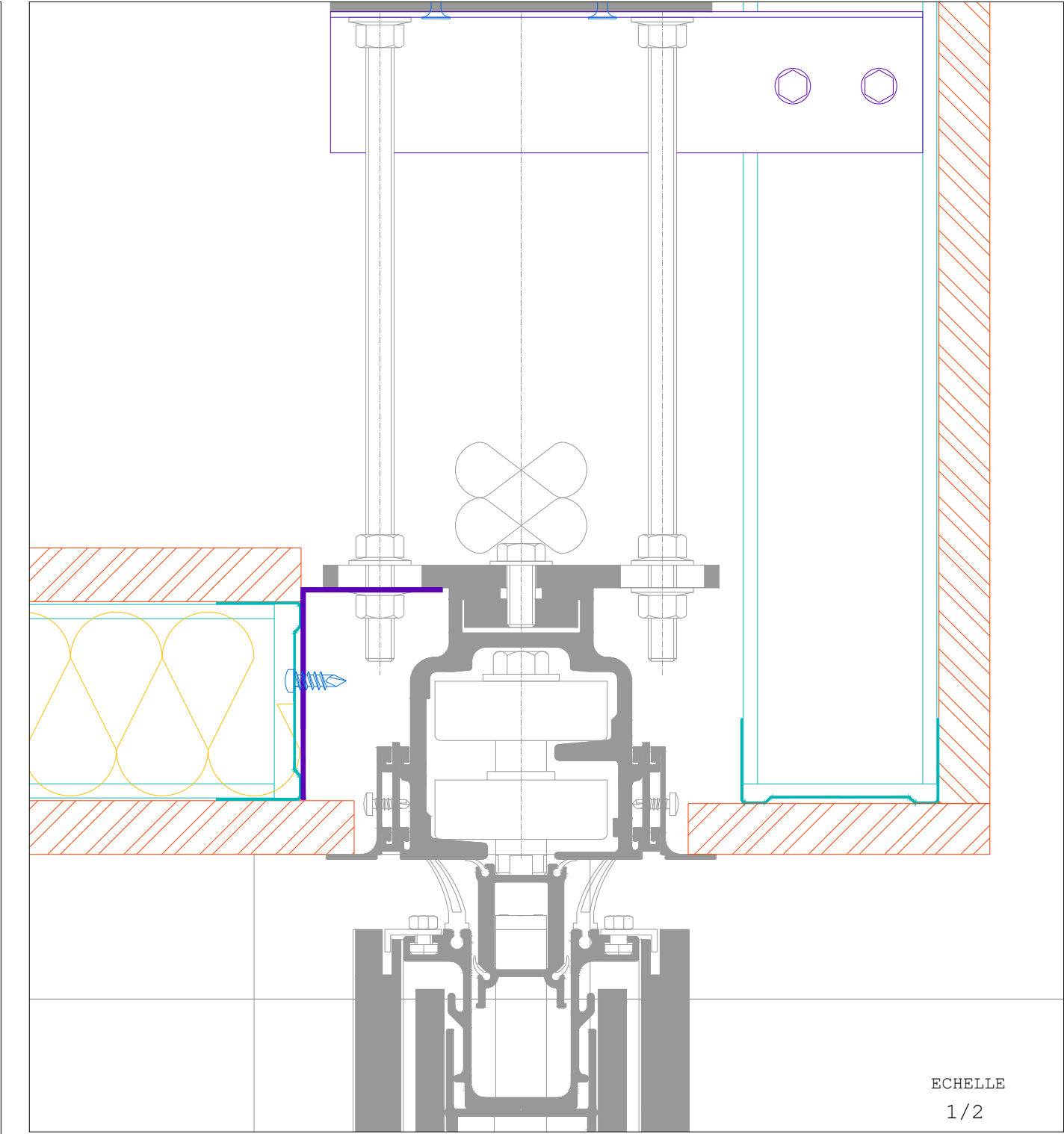
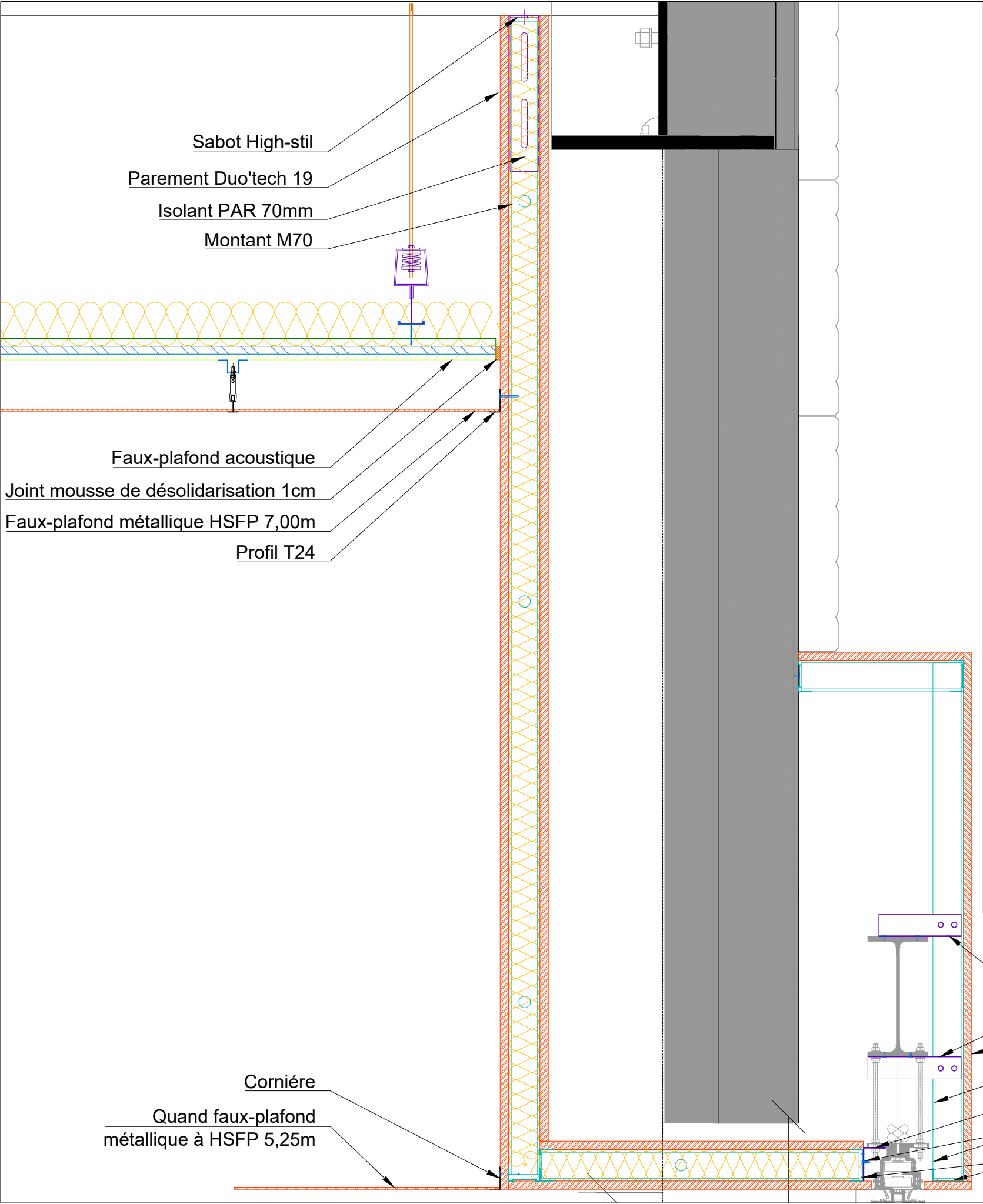

ECHELLE  
1/2

PHASE	NIVEAU	BATIMENT	EMETTEUR	LOT	SPECIALITE	DOCUMENT	INDICE	PAGE	ECHELLE	
EXE	N01	PCX	LPM	FXP		Détail sur cloison amovible	D	9/9	1/10	